



# 社会福祉

# だいせん

2006  
2/16  
No. 1

発行／社会福祉法人大仙市社会福祉協議会

秋田県大仙市小貫高畑字中荒所60番地5  
TEL 0187-63-0277 FAX 0187-62-8008



大仙市社会福祉協議会発足記念

## 社会福祉大会開催

テーマ

「共に生きる地域社会をめざして」

このたび八市町村の合併により誕生した大仙市社会福祉協議会の発足を記念した社会福祉大会が大曲市民会館を会場に福祉関係者や一般市民五百余人の参加を得て開催されました。

大会では長年にわたり福祉員として活躍いただいた方やボランティア、高額寄付を頂いた方々などに会長表彰、合併協議会委員や幹事に対し感謝状を贈呈いたしました。

大会後半は、県子育て支援課長の山王丸愛子氏の「支えあいの子育て」と題した講演やドンパン踊り、歌謡曲などを楽しみました。



ドンパンレディースによる踊り



# 今まで以上に地域に密着した 社会福祉協議会を目指しています

## 大仙市社会福祉協議会の組織

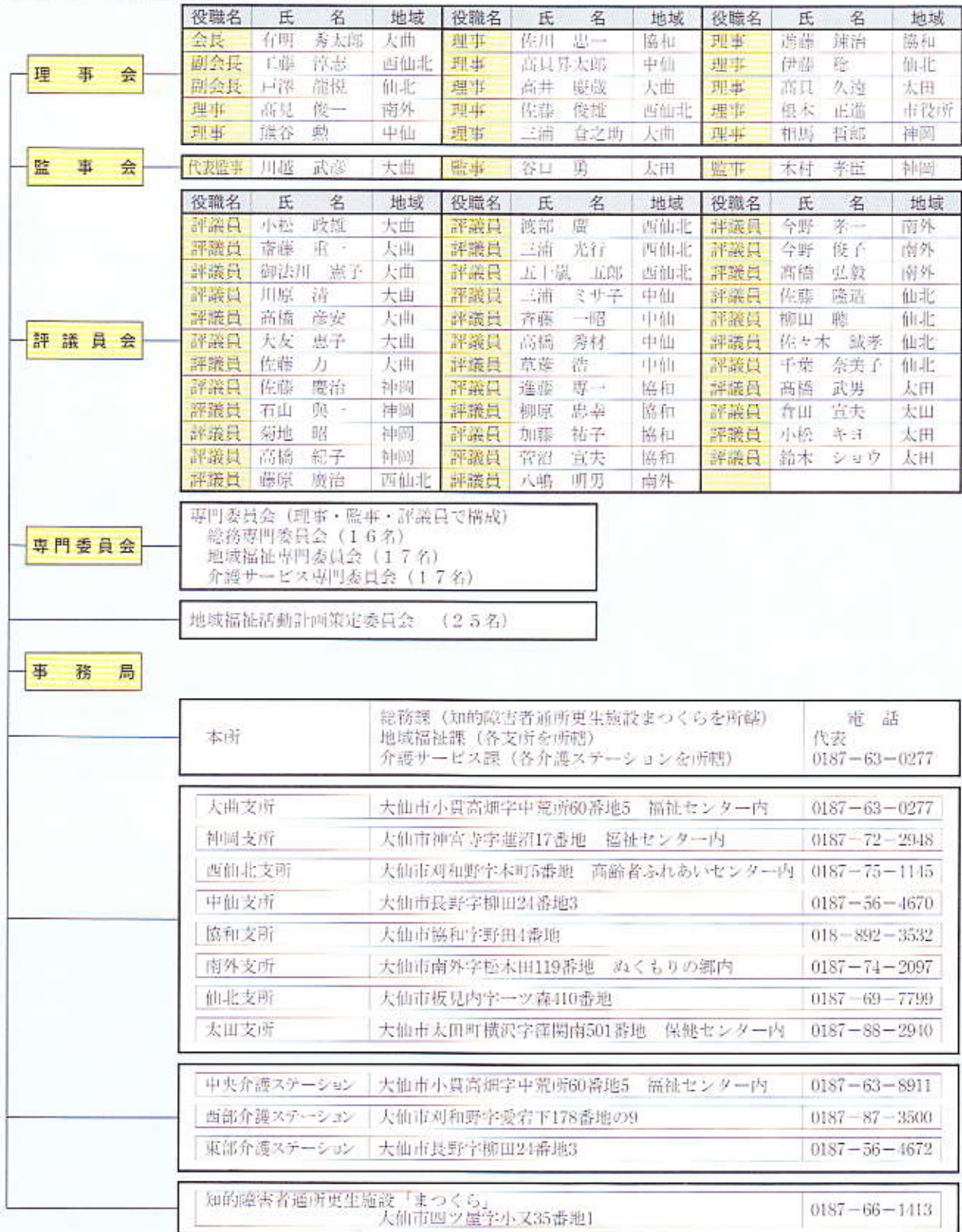

各支所の組織

支所運営委員会

事務局



地域の実情にあったきめ細かい福祉サービスを  
進める大きな力となっています。

社会福祉協議会会費並びに赤い羽根共同募金実績

| 支所名 | 会 費    |           | 費      |           | 会費合計       | 赤い羽根<br>共同募金<br>募金額 |
|-----|--------|-----------|--------|-----------|------------|---------------------|
|     | 一般会費   |           | 貸助会費   |           |            |                     |
|     | 世帯数    | 金額        | 口数     | 金額        |            |                     |
| 大 曲 | 5,408  | 2,664,800 | 811    | 464,600   | 3,129,400  | 6,155,805           |
| 神 岡 | 1,559  | 779,000   | 2,201  | 1,303,000 | 2,082,000  | 1,546,540           |
| 西仙北 | 2,750  | 1,375,000 | 1,111  | 632,000   | 2,007,000  | 3,452,691           |
| 中 仙 | 2,746  | 1,373,000 | 1,143  | 513,900   | 1,886,900  | 2,732,162           |
| 協 和 | 2,280  | 1,140,000 | 822    | 692,300   | 1,832,300  | 2,650,428           |
| 南 外 | 1,169  | 584,500   | 25     | 27,000    | 611,500    | 1,035,473           |
| 仙 北 | 1,950  | 975,000   | 1,970  | 989,500   | 1,964,500  | 1,982,281           |
| 太 田 | 1,710  | 855,000   | 2,126  | 1,063,000 | 1,918,000  | 1,952,596           |
| 合計  | 19,572 | 9,746,300 | 10,209 | 5,685,300 | 15,431,600 | 21,506,976          |

ありがとうございます  
福祉への暖かい思いやり

平成十七年度の社会福祉協議  
会会費と赤い羽根共同募金の実  
績がまとまりましたのでお知ら  
せします。

また、お忙しい中、趣旨に  
賛同頂きご協力くださいまし  
た市民の皆様、大変ありがとう  
ございました。

それぞれ取りまとめについて  
は、地域の福祉員さんや行政協  
力員さんなど多くのボランティア  
の皆様からご協力をいただき  
ました。

会費と共同募金を利用して行われる  
社会福祉協議会独自の事業



地域支えあい事業は、町内会単位での高齢者や障がい者等の見守り活動や交流事業を支援する事業です。(西仙北支所)

地域の実情に応じて事業を実施して  
いますので詳細については、各支所  
にお問い合わせください。

- ・心配ごとの相談や弁護士、司法書士の専門相談事業
- ・地域の方々の自主的な福祉活動を進める事業  
ふれあいいきいきサロン、にこにこ会食会、高齢者交流会、昼食会、声かけヤクルトの配達など
- ・地域全体の交流を進める事業  
地域ささえあい事業、ふれあい喫茶、うたごえサロン、世代間交流事業、福祉運動会など
- ・ボランティア講座の開催や保険の加入などのボランティア活動への支援
- ・資金の補助や貸付による生活困窮世帯への支援  
たすけあい資金貸付事業、見舞い品贈呈事業
- ・家族介護者への支援事業  
紙おむつの支給事業、リフレッシュ事業
- ・新生児への紙おむつの贈呈
- ・急病などで一時的に日常生活が困難になった世帯への支援



ふれあいいきいきサロンで健康体操 (太田支所)

青少年ボランティア講習会  
介護老人保健施設八乙女荘を会場に  
開催 (中仙支所)





住みよい地域社会づくりを進める「地域福祉活動計画」

## アンケート調査にご協力ください

大仙市社会福祉協議会では、誰もが住みやすい環境の下で自分らしい自立した生活を送ることができるよう地域ぐるみの支えあい運動を進める「地域福祉活動計画」づくりを行っています。

この計画は、平成十九年度から二十一年度までの三カ年（第一期）の行動計画です。計画づくりの基礎となる地

域の实情や福祉課題などの把握のために、大仙市のこれからの福祉のあり方を考えるアンケート調査を行います。

対象者については、社会福祉協議会の会員台帳からの無作為抽出としますので、各支所より依頼がありましたら、お手間をとらせるかと思えますが住みよい地域づくりのためにご協力をお願いします。

## 神岡地域で 地区座談会

昭和四十九年から神岡地域で実施されている「地区座談会」が今年度も地域内六カ所で開催されました。この座談会は、神岡地域自治会連合会と社会福祉協議会神岡支所の共催で開催しているもので、それぞれの町内の代表者や民生児童委員などの福祉関係者が参加し、地域で今課題になっていることなどについて情報の交換や要望を出し合うものです。

神岡福祉センターを会場に開催された「館越、新道、新丁、中町、館の北、上町、岳見、裏町」地区の座談会

ではそれぞれの地区からの要望事項、除雪や安全を守るための地域安全ネットワークの取り組みなどについて話し合いましたが、高齢化が進んだ地域では、町内の行事などを行うにも大変な負担になっていることなどが報告されました。

このような各地区の報告をとりまとめ、行政を含めた全体での対話集会で課題の解決に向けた話し合いを行う予定です。



## 機転のきいた行動で救った 南外中の三人組

大仙市社会福祉協議会では、緊急通報システム「ふれあい安心電話」の業務を市から受託しています。

これは、一人暮らしなどのお年寄りが急病などの際にペンダント型のスイッチを押すことにより、近所の協力員に助けを呼ぶことができる装置です。

大変便利な機械ですが、地域の協力なしには成り立たない仕組みです。

南外地域では、近所のひとり暮らしのお年寄りが急病で助けを呼んだ際に、協力員宅の中学生と遊びにきていた友人二名が駆けつけ、素早く救急車を呼び

大事に至りませんでした。

地域の見守りや援助はいざとなるとなかなか出来ないことかもしれませんが、三人の機転のきいた行動により救急車で搬送され、入院したお年寄りも今では元気に以前と同様の生活を送っています。

大仙市社会福祉協議会では「地域福祉活動計画」づくりの中でこのような地域の支えあい活動が自然にできる環境づくりも大きな目標となっています。

なお、今回大活躍したのは南外中学一年生の高寺麻衣さんとその友人の相馬芽吹さん、鈴木美穂さんの3人でした。

## お気軽にご相談ください

### たすけあい資金の貸付

大仙市に居住する老人、母子、寡婦、身体障害者及び被保護世帯及びそれに準ずる世帯に対し就学、進学、医療費、就職、転職など一時的に工面できない場合に貸付を行っています。

貸付限度額：1世帯10万円以内

償還：10ヶ月以内

申し込みには、連帯保証人1名が必要です。

相談窓口：各支所で相談を受けつけています。

### 弁護士相談（次回は3月9日です）

場所：大仙市社会福祉協議会本所（大仙市小貫高畑字中荒所60番地5）

利用料：無料（会費や赤い羽根共同募金を充当しています）

申し込み：事前に電話で予約をお願いします。

TEL 0187-63-0277

### エンゼル事業

新生児を養育する保護者に子育て支援活動の一環として紙おむつを贈呈しています。

ご希望の方は、各支所窓口までおいでください。

（費用は会費や赤い羽根共同募金を充当しています）

